



CATÁLOGO DE PRODUTOS
CARNE SUÍNA
Agosto de 2023

*Qualidade
Procedência
Bom preço*



A TresBomm Agri é uma das 400 maiores e melhores empresas do Brasil (2022):



IMPORTANTE: todos os produtos apresentados neste material são comercializados pela Tresbomm Comércio e Exportação de Grãos Ltda, inscrita no CNPJ 15.660.513/0001-04, sediada na Rua Dom Pedro I, 1190, Centro, Palotina, Paraná, CEP 85950-000, e produzidos pela Agropecuária Bolson Ltda, inscrita no CNPJ 03.125.991/0003-99, sediada no endereço Chácara Lote Rural Nr.22 B.1, S/N, 9º Perímetro Fazenda Britânia, Toledo, Paraná, CEP 85900-970, bem como, pela Kaefer Agro Industrial Ltda, inscrita no CNPJ: 84.874.726/0015-49, sediada na Rodovia Br 277 - Km 451, S/N, Vila Industrial, Laranjeiras Do Sul, Paraná, CEP 85303-495. Informações adicionais sobre nossa empresa podem ser obtidas no website tresbomm.com.br.

INDEX

Sobre a TresBomm.....	04
Principais Clientes.....	05
Respeito ao Meio-Ambiente.....	06
Qualidade e Procedência.....	07
Nossos Números.....	08
Presença Nacional.....	09
Nossos Produtos.....	10
Nossas Embalagens.....	23



TresBomm Agri: empresa sediada em Palotina, Paraná, especializada no comércio e exportação de grãos (originação)



Três & Riedi Bomm: famílias com mais de meio século de experiência no agronegócio brasileiro



Atuação: originação de grãos (core business), nutrição e proteína animal, óleos vegetais, alimentos e grãos especiais



Presença global: clientes na América Latina, Europa, África, Oriente Médio e Ásia



Performance reconhecida: uma das 400 maiores empresas do Brasil a partir de levantamento realizado pela Revista Exame (2022)



TresBomm Foods: operação de proteína animal da TresBomm Agri sediada em Toledo, Paraná, responsável pela produção de suínos vivos, comércio e exportação de carne suína

OU SEJA, COM A TRESBOMM, VOCÊ TEM
A CADEIA VERTICALIZADA DO COMEÇO AO FIM:

**DESDE A MATÉRIA-PRIMA
ATÉ O PRODUTO FINAL.**

A TresBomm Agri orgulha-se de contar com um portfólio de clientes de respeito no Brasil e exterior. Isso só foi possível graças a muito trabalho e, sobretudo, a busca incessante por qualidade através do estabelecimento de parcerias estratégicas com produtores independentes comprometidos com os níveis de excelência exigidos pela empresa. E no caso da TresBomm Foods não é diferente. Desde os insumos necessários para alimentar nossos suínos, até a temperatura dos caminhões que transportam nossa carne, zelamos pela máxima procedência de toda nossa linha de produtos. Afinal, além de consumirmos tudo aquilo que comercializamos, nossa marca também traz consigo nossos sobrenomes e mais de meio século de história no agronegócio brasileiro.



RESPEITO AO MEIO-AMBIENTE

A TresBomm Agri tem consciência das suas responsabilidades, notadamente em um mercado tão importante para o meio-ambiente e sociedade como o agronegócio.

Para tanto, a empresa trabalha constantemente para melhorar internamente a gestão dos seus indicadores ambientais, sociais e de governança (ASG), alinhando-os com as melhores práticas internacionais, em especial aquelas estabelecidas nos 17 Objetivos de Desenvolvimento Sustentável (ODS) propostos pela Organização das Nações Unidas (ONU).

Fazemos questão que todos nossos processos e serviços sejam rigorosamente auditados por empresas especializadas. Assim, continuamos aprimorando não só a gestão do nosso negócio, tal como nossa relação com o ecossistema. E fazemos questão que todos os contratos celebrados com nossos parceiros comerciais e prestadores de serviços sigam nessa direção, aliando objetivos comuns, metas tangíveis, boas práticas e sustentabilidade.



Planta de abate
Toledo, Paraná



Planta de cortes
Laranjeiras do Sul, Paraná



Biodigestor
Aurora do Iguaçu, Paraná



Integrado da TresBomm
Iporã, Paraná

Unidade de grãos em Palotina, Paraná

SUSTAINABLE DEVELOPMENT GOALS



A TresBomm Foods entende que a procedência da carne suína é fundamental para assegurar a qualidade do produto final.

Fazemos questão que todos suínos sejam criados em propriedades que garantam uma alimentação balanceada e atendam às normas de bem-estar animal, sendo submetidos aos controles sanitários apropriados para garantir que não haja contaminação por doenças ou substâncias nocivas à saúde humana.

Já no frigorífico, todos animais são abatidos seguindo rigorosos critérios de segurança alimentar e devida fiscalização das autoridades sanitárias competentes, garantindo que toda carne seja processada e embalada de forma adequada, em concordância com todas as certificações, licenças e normas nacionais e internacionais de qualidade.

Por fim, reiteramos que nossas carnes também são armazenadas e transportadas em condições apropriadas de umidade e temperatura. Desta forma, garantimos a manutenção e preservação não só da qualidade, mas também de um dos nossos principais ativos: o sabor.

Todos os produtos apresentados neste catálogo são devidamente certificados e chancelados pelas autoridades competentes



Linha de produção de cortes finos (Toledo, Paraná)





Produção de rações: **>200 ton/dia**



Matrizes no processo: **>10.000**



Plantel na terminação: **>100.000**



Número de famílias integradas: **>50**



Abate: **>1.000 animais/dia**



Cortes: **>100 ton/dia**



Conforme exposto, a Tresbomm Foods faz parte da Tresbomm Agri, uma das maiores provedoras de grãos e insumos do Paraná. Logo, todo suíno no campo é alimentado com as melhores matérias-primas do mercado, garantindo, conseqüentemente, uma carne de altíssima qualidade. Com um portfólio diversificado, essa singular qualidade tem sido nacionalmente reconhecida, sendo corresponsável pela expansão da marca em todo país. E que tal continuarmos expandindo juntos? Estamos seguros que a nossa qualidade e custo-benefício vai te surpreender!

FALE COM O NOSSO COMERCIAL







Nossos Produtos

CONGELADOS **PREMIUM**

CONGELADOS **MATÉRIA-PRIMA**



BARRIGA COM COSTELA (COM PELE)



ESPECIFICAÇÕES



- **Código:** B3549
- **Validade:** 365 dias
- **EAN 13:** 7898970829492
- **EAN 14:** 97898970829495
- **Peso líq. (c/ embal. primária):** 3 a 6 kg
- **Peso líq. (c/ embal. secundária):** 18 a 24 kg
- **N.º de peças por pallet:** 40 a 60 un
- **N.º de peças por caixa:** 3 a 6 un
- **S.I.F:** 5231

BARRIGA COM COSTELA (SEM PELE)



ESPECIFICAÇÕES



- **Código:** B3501
- **Validade:** 365 dias
- **EAN 13:** 7898970829430
- **EAN 14:** 97898970829433
- **Peso líq. (c/ embal. primária):** 3 a 6 kg
- **Peso líq. (c/ embal. secundária):** 18 a 24 kg
- **N.º de peças por pallet:** 40 a 60 un
- **N.º de peças por caixa:** 4 a 7 un
- **S.I.F:** 5231

BARRIGA SEM OSSO (COM PELE)



ESPECIFICAÇÕES



- **Código:** G598 / B3565
- **Validade:** 365 dias
- **EAN 13:** 7898970829607
- **EAN 14:** 97898970829600
- **Peso líq. (c/ embal. primária):** 3 a 6 kg
- **Peso líq. (c/ embal. secundária):** 18 a 24 kg
- **N.º de peças por pallet:** 40 a 60 un
- **N.º de peças por caixa:** 3 a 6 un
- **S.I.F:** 119 / 5231

BARRIGA SEM OSSO (SEM PELE)



ESPECIFICAÇÕES



- **Código:** G596 / B638
- **Validade:** 365 dias
- **EAN 13:** 7898970829621
- **EAN 14:** 97898970829624
- **Peso líq. (c/ embal. primária):** 3 a 6 kg
- **Peso líq. (c/ embal. secundária):** 18 a 24 kg
- **N.º de peças por pallet:** 40 a 60 un
- **N.º de peças por caixa:** 4 a 7 un
- **S.I.F:** 119 / 5231

BISTECA COM OSSO (COM PELE)



ESPECIFICAÇÕES



- **Código:** B3514
- **Validade:** 365 dias
- **EAN 13:** 7898970829485
- **EAN 14:** 97898970829488
- **Peso líq. (c/ embal. primária):** 0,7 a 1 kg
- **Peso líq. (c/ embal. secundária):** 18 a 24 kg
- **N.º de peças por pallet:** 40 a 60 un
- **N.º de peças por caixa:** 20 a 25 un
- **S.I.F:** 5231

BISTECA COM OSSO (SEM PELE)

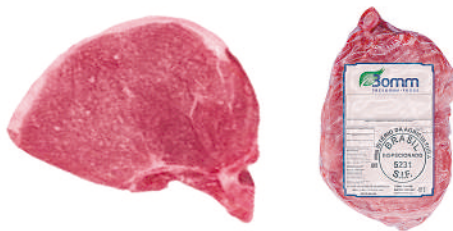

ESPECIFICAÇÕES



- **Código:** B3515
- **Validade:** 365 dias
- **EAN 13:** 7898970829416
- **EAN 14:** 97898970829419
- **Peso líq. (c/ embal. primária):** 0,7 a 1 kg
- **Peso líq. (c/ embal. secundária):** 18 a 24 kg
- **N.º de peças por pallet:** 40 a 60 un
- **N.º de peças por caixa:** 20 a 25 un
- **S.I.F:** 5231

CARRÉ COM OSSO (COM PELE)



ESPECIFICAÇÕES



- **Código:** B3517
- **Validade:** 365 dias
- **EAN 13:** 7898970829478
- **EAN 14:** 97898970829471
- **Peso líq. (c/ embal. primária):** 3,5 a 6 kg
- **Peso líq. (c/ embal. secundária):** 18 a 24 kg
- **N.º de peças por pallet:** 40 a 60 un
- **N.º de peças por caixa:** 3 a 6 un
- **S.I.F:** 5231

CARRÉ COM OSSO (SEM PELE)



ESPECIFICAÇÕES



- **Código:** G589 / B3518
- **Validade:** 365 dias
- **EAN 13:** 7898970829409
- **EAN 14:** 97898970829402
- **Peso líq. (c/ embal. primária):** 3,5 a 6 kg
- **Peso líq. (c/ embal. secundária):** 18 a 24 kg
- **N.º de peças por pallet:** 40 a 60 un
- **N.º de peças por caixa:** 3 a 6 un
- **S.I.F:** 119 / 5231

COSTELA (COM PELE)



ESPECIFICAÇÕES



- **Código:** B640
- **Validade:** 365 dias
- **EAN 13:** 7898970829461
- **EAN 14:** 97898970829464
- **Peso líq. (c/ embal. primária):** 1 a 3 kg
- **Peso líq. (c/ embal. secundária):** 18 a 24 kg
- **N.º de peças por pallet:** 40 a 60 un
- **N.º de peças por caixa:** 10 a 20 un
- **S.I.F:** 5231

COSTELA (SEM PELE)



ESPECIFICAÇÕES



- **Código:** G586 / B3522
- **Validade:** 365 dias
- **EAN 13:** 7898970829393
- **EAN 14:** 97898970829396
- **Peso líq. (c/ embal. primária):** 1 a 3 kg
- **Peso líq. (c/ embal. secundária):** 18 a 24 kg
- **N.º de peças por pallet:** 40 a 50 un
- **N.º de peças por caixa:** 8 a 12 un
- **S.I.F:** 119 / 5231

COSTELA PONTA (SEM PELE)



ESPECIFICAÇÕES



- **Código:** B3525
- **Validade:** 365 dias
- **EAN 13:** 7898970829423
- **EAN 14:** 97898970829426
- **Peso líq. (c/ embal. primária):** 1 a 2 kg
- **Peso líq. (c/ embal. secundária):** 18 a 24 kg
- **N.º de peças por pallet:** 40 a 60 un
- **N.º de peças por caixa:** 14 a 22 un
- **S.I.F:** 5231

COSTELINHA DO LOMBO (SEM PELE)



ESPECIFICAÇÕES



- **Código:** B641
- **Validade:** 365 dias
- **EAN 13:** 7898970829393
- **EAN 14:** 97898970829396
- **Peso líq. (c/ embal. primária):** 1 a 2 kg
- **Peso líq. (c/ embal. secundária):** 18 a 24 kg
- **N.º de peças por pallet:** 40 a 60 un
- **N.º de peças por caixa:** 14 a 22 un
- **S.I.F:** 5231

FILÉ MIGNON (SEM PELE)



ESPECIFICAÇÕES



- **Código:** G590 / B3628
- **Validade:** 365 dias
- **EAN 13:** 7898970829591
- **EAN 14:** 97898970829594
- **Peso líq. (c/ embal. primária):** 0,8 a 1,2 kg
- **Peso líq. (c/ embal. secundária):** 18 a 24 kg
- **N.º de peças por pallet:** 40 a 60 un
- **N.º de peças por caixa:** 16 a 24 un
- **S.I.F:** 119 / 5231

LOMBO (SEM PELE)



ESPECIFICAÇÕES



- **Código:** G591 / B3688
- **Validade:** 365 dias
- **EAN 13:** 7898970829553
- **EAN 14:** 97898970829556
- **Peso líq. (c/ embal. primária):** 2 a 4,5 kg
- **Peso líq. (c/ embal. secundária):** 18 a 24 kg
- **N.º de peças por pallet:** 40 a 60 un
- **N.º de peças por caixa:** 5 a 9 un
- **S.I.F:** 119 / 5231

PALETA COM OSSO (COM PELE)



ESPECIFICAÇÕES



- **Código:** B3534
- **Validade:** 365 dias
- **EAN 13:** 7898970829454
- **EAN 14:** 97898970829457
- **Peso líq. (c/ embal. primária):** 4,5 a 7,5 kg
- **Peso líq. (c/ embal. secundária):** 18 a 26 kg
- **N.º de peças por pallet:** 40 a 60 un
- **N.º de peças por caixa:** 2 a 4 un
- **S.I.F:** 5231

PALETA SEM OSSO (SEM PELE)



ESPECIFICAÇÕES



- **Código:** G594 / B642
- **Validade:** 365 dias
- **EAN 13:** 7898970829614
- **EAN 14:** 97898970829617
- **Peso líq. (c/ embal. primária):** 4 a 7 kg
- **Peso líq. (c/ embal. secundária):** 18 a 24 kg
- **N.º de peças por pallet:** 40 a 60 un
- **N.º de peças por caixa:** 2 a 5 un
- **S.I.F:** 119 / 5231

PALETA COM OSSO (SEM PELE)



ESPECIFICAÇÕES



- **Código:** B643
- **Validade:** 365 dias
- **EAN 13:** 7898970829386
- **EAN 14:** 97898970829389
- **Peso líq. (c/ embal. primária):** 3 a 6 kg
- **Peso líq. (c/ embal. secundária):** 18 a 26 kg
- **N.º de peças por pallet:** 40 a 60 un
- **N.º de peças por caixa:** 2 a 4 un
- **S.I.F:** 5231

PERNIL COM OSSO (COM PELE)



ESPECIFICAÇÕES



- **Código:** B3538
- **Validade:** 365 dias
- **EAN 13:** 7898970829447
- **EAN 14:** 97898970829440
- **Peso líq. (c/ embal. primária):** 10 a 15 kg
- **Peso líq. (c/ embal. secundária):** 18 a 35 kg
- **N.º de peças por pallet:** 30 a 60 un
- **N.º de peças por caixa:** 1 a 3 un
- **S.I.F:** 5231

PERNIL COM OSSO (SEM PELE)



ESPECIFICAÇÕES



- **Código:** B3542
- **Validade:** 365 dias
- **EAN 13:** 7898970829379
- **EAN 14:** 97898970829372
- **Peso líq. (c/ embal. primária):** 10 a 15 kg
- **Peso líq. (c/ embal. secundária):** 18 a 35 kg
- **N.º de peças por pallet:** 30 a 60 un
- **N.º de peças por caixa:** 1 a 3 un
- **S.I.F:** 5231

PERNIL SEM OSSO (SEM PELE)



ESPECIFICAÇÕES



- **Código:** G595 / B644
- **Validade:** 365 dias
- **EAN 13:** 7898970829584
- **EAN 14:** 97898970829587
- **Peso líq. (c/ embal. primária):** 5 a 9 kg
- **Peso líq. (c/ embal. secundária):** 14 a 24 kg
- **N.º de peças por pallet:** 40 a 60 un
- **N.º de peças por caixa:** 1 a 4 un
- **S.I.F:** 119 / 5231

PICANHA (SEM PELE)



ESPECIFICAÇÕES



- **Código:** B645
- **Validade:** 365 dias
- **EAN 13:** 7898970829577
- **EAN 14:** 97898970829570
- **Peso líq. (c/ embal. primária):** 1 a 2 kg
- **Peso líq. (c/ embal. secundária):** 18 a 24 kg
- **N.º de peças por pallet:** 40 a 60 un
- **N.º de peças por caixa:** 14 a 18 un
- **S.I.F:** 5231

SOBREPALETA SEM OSSO (SEM PELE)



ESPECIFICAÇÕES



- **Código:** G588 / B3619
- **Validade:** 365 dias
- **EAN 13:** 7898970829560
- **EAN 14:** 97898970829563
- **Peso líq. (c/ embal. primária):** 2,5 a 3,5 kg
- **Peso líq. (c/ embal. secundária):** 18 a 24 kg
- **N.º de peças por pallet:** 40 a 60 un
- **N.º de peças por caixa:** 3 a 7 un
- **S.I.F:** 119 / 5231

TOUCINHO LOMBAR (COM PELE)



ESPECIFICAÇÕES



- **Código:** B3719
- **Validade:** 365 dias
- **EAN 13:** 7898970829638
- **EAN 14:** 97898970829631
- **Peso líq. (c/ embal. primária):** 1 a 3 kg
- **Peso líq. (c/ embal. secundária):** 18 a 24 kg
- **N.º de peças por pallet:** 40 a 60 un
- **N.º de peças por caixa:** 8 a 12 un
- **S.I.F:** 5231

MEIA CARÇA DIANTEIRO (COM PELE)



ESPECIFICAÇÕES



- **Código:** B3508
- **Validade:** 365 dias
- **EAN 13:** 7898970829515
- **EAN 14:** 97898970829518
- **Peso líq. (c/ embal. primária):** 3 a 15 Kg
- **Peso líq. (c/ embal. secundária):** 12 a 24 kg
- **N.º de peças por pallet:** 30 a 60 un
- **N.º de peças por caixa:** 1 a 2 un
- **S.I.F:** 5231

MEIA CARÇA COSTADO (COM PELE)



ESPECIFICAÇÕES



- **Código:** B3509
- **Validade:** 365 dias
- **EAN 13:** 7898970829539
- **EAN 14:** 97898970829532
- **Peso líq. (c/ embal. primária):** 3 a 15 Kg
- **Peso líq. (c/ embal. secundária):** 12 a 24 kg
- **N.º de peças por pallet:** 30 a 60 un
- **N.º de peças por caixa:** 1 a 2 un
- **S.I.F:** 5231

MEIA CARÇA TRASEIRO (COM PELE)



ESPECIFICAÇÕES



- **Código:** B3507
- **Validade:** 365 dias
- **EAN 13:** 7898970829522
- **EAN 14:** 97898970829525
- **Peso líq. (c/ embal. primária):** 3 a 15 Kg
- **Peso líq. (c/ embal. secundária):** 12 a 24 kg
- **N.º de peças por pallet:** 30 a 60 un
- **N.º de peças por caixa:** 1 a 2 un
- **S.I.F:** 5231

BARRIGA SEM OSSO (COM PELE)



ESPECIFICAÇÕES



- **Código:** B3564
- **Validade:** 365 dias
- **EAN 13:** 7898970829829
- **Peso líquido (embalado):** 18 a 22 kg
- **Peso da embalagem primária:** 80 a 90 g
- **Embalagem:** saco de polietileno PEAD
- **N.º de peças por pallet:** 40 a 60 un
- **S.I.F:** 5231

BARRIGA SEM OSSO (SEM PELE)



ESPECIFICAÇÕES



- **Código:** B3574
- **Validade:** 365 dias
- **EAN 13:** 7898970829812
- **Peso líquido (embalado):** 18 a 22 kg
- **Peso da embalagem primária:** 80 a 90 g
- **Embalagem:** saco de polietileno PEAD
- **N.º de peças por pallet:** 40 a 60 un
- **S.I.F:** 5231

ESPINHAÇO



ESPECIFICAÇÕES



- **Código:** G578 / B3672
- **Validade:** 365 dias
- **EAN 13:** 7898970829706
- **Peso líquido (embalado):** 18 a 22 kg
- **Peso da embalagem primária:** 80 a 90 g
- **Embalagem:** saco de polietileno PEAD
- **N.º de peças por pallet:** 40 a 60 un
- **S.I.F:** 119 / 5231

MIÚDOS (PÉS)



ESPECIFICAÇÕES



- **Código:** G603 / B3703
- **Validade:** 365 dias
- **EAN 13:** 7898970829652
- **Peso líquido (embalado):** 18 a 22 kg
- **Peso da embalagem primária:** 120 a 125 g
- **Embalagem:** saco de polietileno PEAD
- **N.º de peças por pallet:** 25 a 50 un
- **S.I.F:** 119 / 5231

PALETA TIPO BACON (COM PELE)

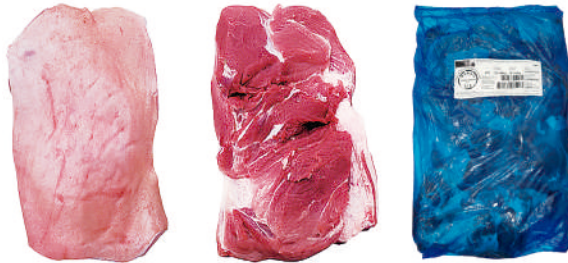

ESPECIFICAÇÕES



- **Código:** B3585
- **Validade:** 365 dias
- **EAN 13:** 7898970829843
- **Peso líquido (embalado):** 18 a 22 kg
- **Peso da embalagem primária:** 80 a 90 g
- **Embalagem:** saco de polietileno PEAD
- **N.º de peças por pallet:** 40 a 60 un
- **S.I.F:** 5231

PALETA SEM OSSO (SEM PELE)



ESPECIFICAÇÕES



- **Código:** B3588
- **Validade:** 365 dias
- **EAN 13:** 7898970829768
- **Peso líquido (embalado):** 18 a 22 kg
- **Peso da embalagem primária:** 80 a 90 g
- **Embalagem:** saco de polietileno PEAD
- **N.º de peças por pallet:** 40 a 60 un
- **S.I.F:** 5231

PELE (A)



ESPECIFICAÇÕES



- **Código:** G584
- **Validade:** 365 dias
- **EAN 13:** 7898970829737
- **Peso líquido (embalado):** 18 a 22 kg
- **Peso da embalagem primária:** 80 a 90 g
- **Embalagem:** saco de polietileno PEAD
- **N.º de peças por pallet:** 40 a 60 un
- **S.I.F:** 119

PELE (C)



ESPECIFICAÇÕES



- **Código:** G583
- **Validade:** 365 dias
- **EAN 13:** 7898970829874
- **Peso líquido (embalado):** 18 a 22 kg
- **Peso da embalagem primária:** 145 a 150 g
- **Embalagem:** saco de polietileno PEAD
- **N.º de peças por pallet:** 40 a 60 un
- **S.I.F:** 119

PELE LOMBAR



ESPECIFICAÇÕES



- **Código:** G582
- **Validade:** 365 dias
- **EAN 13:** 7898745440044
- **Peso líquido (embalado):** 18 a 22 kg
- **Peso da embalagem primária:** 80 a 90 g
- **Embalagem:** saco de polietileno PEAD
- **N.º de peças por pallet:** 40 a 60 un
- **S.I.F:** 119

PERNIL SEM OSSO (SEM PELE)



ESPECIFICAÇÕES



- **Código:** B3603
- **Validade:** 365 dias
- **EAN 13:** 7898970829751
- **Peso líquido (embalado):** 18 a 22 kg
- **Peso da embalagem primária:** 80 a 90 g
- **Embalagem:** saco de polietileno PEAD
- **N.º de peças por pallet:** 40 a 60 un
- **S.I.F:** 5231

RECORTE GORDO 50/50



ESPECIFICAÇÕES



- **Código:** G601 / B3632
- **Validade:** 365 dias
- **EAN 13:** 7898970829867
- **Peso líquido (embalado):** 18 a 22 kg
- **Peso da embalagem primária:** 145 a 150 g
- **Embalagem:** saco de polietileno PEAD
- **N.º de peças por pallet:** 25 a 50 un
- **S.I.F:** 119 / 5231

RECORTE MAGRO 80/20



ESPECIFICAÇÕES



- **Código:** G602 / B3635
- **Validade:** 365 dias
- **EAN 13:** 7898970829850
- **Peso líquido (embalado):** 18 a 22 kg
- **Peso da embalagem primária:** 80 a 90 g
- **Embalagem:** saco de polietileno PEAD
- **N.º de peças por pallet:** 40 a 60 un
- **S.I.F:** 119 / 5231

TOUCINHO LOMBAR (SEM PELE)



ESPECIFICAÇÕES



- **Código:** G581 / B3624
- **Validade:** 365 dias
- **EAN 13:** 7898970829638
- **Peso líquido (embalado):** 18 a 22 kg
- **Peso da embalagem primária:** 80 a 90 g
- **Embalagem:** saco de polietileno PEAD
- **N.º de peças por pallet:** 40 a 60 un
- **S.I.F:** 119 / 5231

TOUCINHO LOMBAR (COM PELE)



ESPECIFICAÇÕES



- **Código:** G580
- **Validade:** 365 dias
- **EAN 13:** 7898970829713
- **Peso líquido (embalado):** 18 a 22 kg
- **Peso da embalagem primária:** 145 a 150 g
- **Embalagem:** saco de polietileno PEAD
- **N.º de peças por pallet:** 25 a 50 un
- **S.I.F:** 119



EMBALAGEM PRIMÁRIA

- **Material (premium):** plástico filme de PVC
- **Material (matéria-prima):** saco de polietileno PEAD
- **Etiqueta:** adesiva PEAD com laudos de atoxidade, microbiológico e certificado de registro, colorida ou monocolor



EMBALAGEM SECUNDÁRIA

- **Material:** papelão e PVC
- **Etiqueta:** adesiva PEAD com laudos de atoxidade, microbiológico e certificado de registro, colorida ou monocolor
- **Fita arqueada:** sim (a depender da demanda)



SOBRE NOSSAS CAIXAS

- **Material:** papelão
- **Modelo:** corte e vinco
- **Comprimento:** 573 mm ou 530 mm
- **Largura:** 373 mm ou 360 mm
- **Altura:** 184 mm ou 160 mm
- **Tampa:** sim (a depender da demanda)
- **Suporte:** até 30 kg



SOBRE NOSSOS PALLETS

- **Material:** madeira PBR tratada
- **Embalagem:** filme stretch especial 25 micras/PEBD de baixa densidade linear
- **Suporte:** até 1.000 kg



✉ sac@bomm.com.br
🌐 bomm.com.br
📍 Rua Dom Pedro I, 1190, Centro
CEP 85950-000 Palotina, Paraná

