



CATÁLOGO DE FOTOS
CARNE SUÍNA
Outubro de 2023



A TresBomm Agri é uma das 400 maiores e melhores empresas do Brasil (2022):



IMPORTANTE: todos os produtos apresentados neste material são comercializados pela Tresbomm Comércio e Exportação de Grãos Ltda, inscrita no CNPJ 15.660.513/0001-04, sediada na Rua Dom Pedro I, 1190, Centro, Palotina, Paraná, CEP 85950-000, e produzidos pela Agropecuária Bolson Ltda, inscrita no CNPJ 03.125.991/0003-99, sediada no endereço Chácara Lote Rural Nr.22 B.1, S/N, 9º Perímetro Fazenda Britânia, Toledo, Paraná, CEP 85900-970, bem como, pela Kaefer Agro Industrial Ltda, inscrita no CNPJ: 84.874.726/0015-49, sediada na Rodovia Br 277 - Km 451, S/N, Vila Industrial, Laranjeiras Do Sul, Paraná, CEP 85303-495. Informações adicionais sobre nossa empresa podem ser obtidas no website tresbomm.com.br.

INDEX

Barriga.....	05
Bisteca.....	09
Carré.....	10
Costela.....	12
Costelinha.....	15
Espinhaço.....	16
Filé Mignon.....	17
Lombo.....	18
Meia Carcaça.....	19
Paleta.....	22
Pele.....	25
Pernil.....	27
Picanha.....	30
Recorte.....	31
Sobrepaleta.....	33
Toucinho.....	34





Nossos Produtos

CATÁLOGO DE **FOTOS**



 **BARRIGA COM COSTELA (COM PELE)**



 **BARRIGA COM COSTELA (SEM PELE)**



 **BARRIGA SEM OSSO (SEM PELE)**



 **BARRIGA SEM OSSO (COM PELE)**

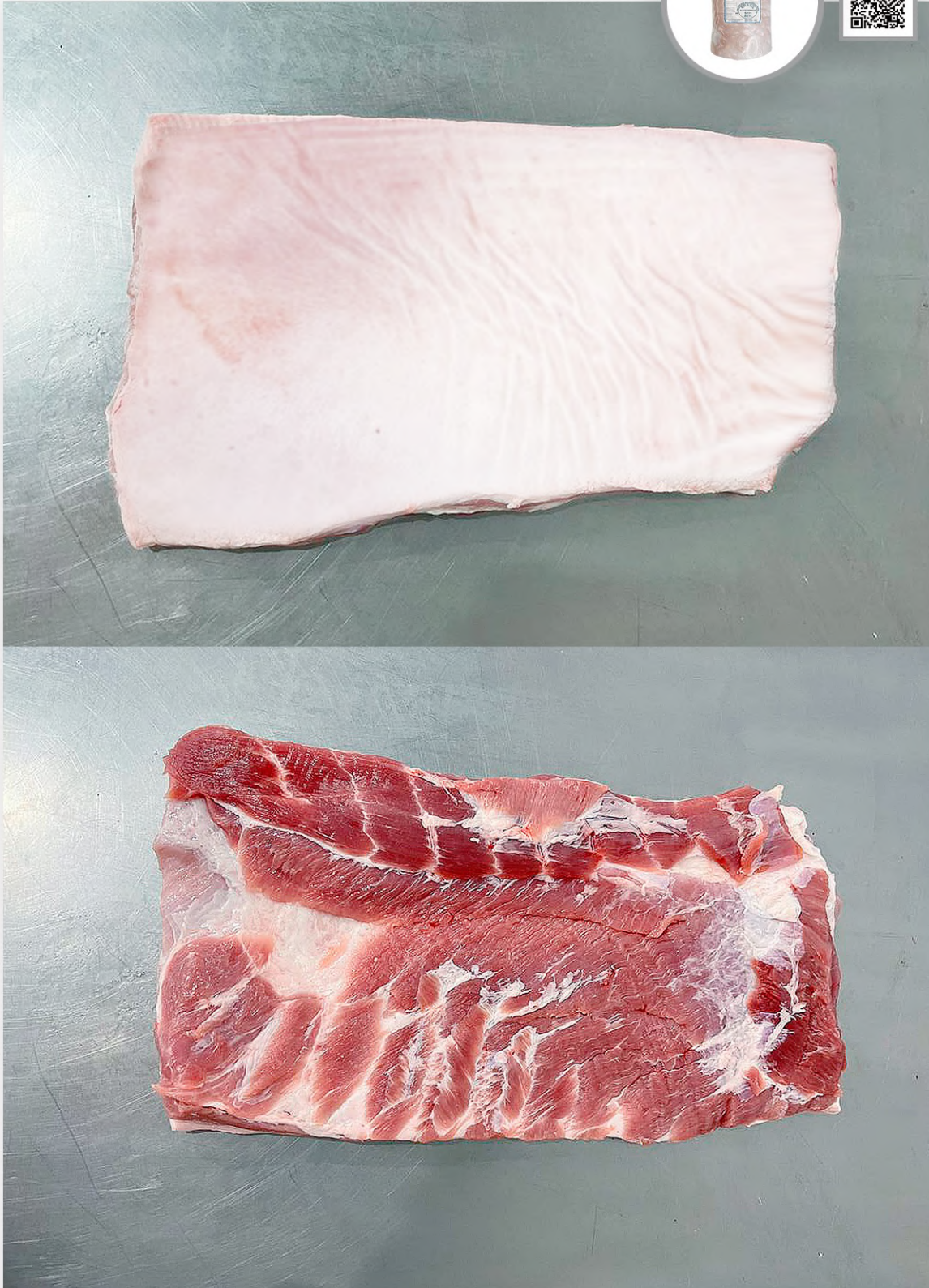

BISTECA COM OSSO (COM PELE)



 **CARRÉ COM OSSO (COM PELE)**



 **CARRÉ COM OSSO (SEM PELE)**



COSTELA (SEM PELE)



 **COSTELA (COM PELE)**



 **COSTELA PONTA SEM COLUNA (SEM PELE)**



 **COSTELINHA DO LOMBO (SEM PELE)**



 **ESPINHAÇO**



 **FILE MIGNON (SEM PELE)**



LOMBO (SEM PELE)



 **MEIA CARÇAÇA DIANTEIRO (COM PELE)**

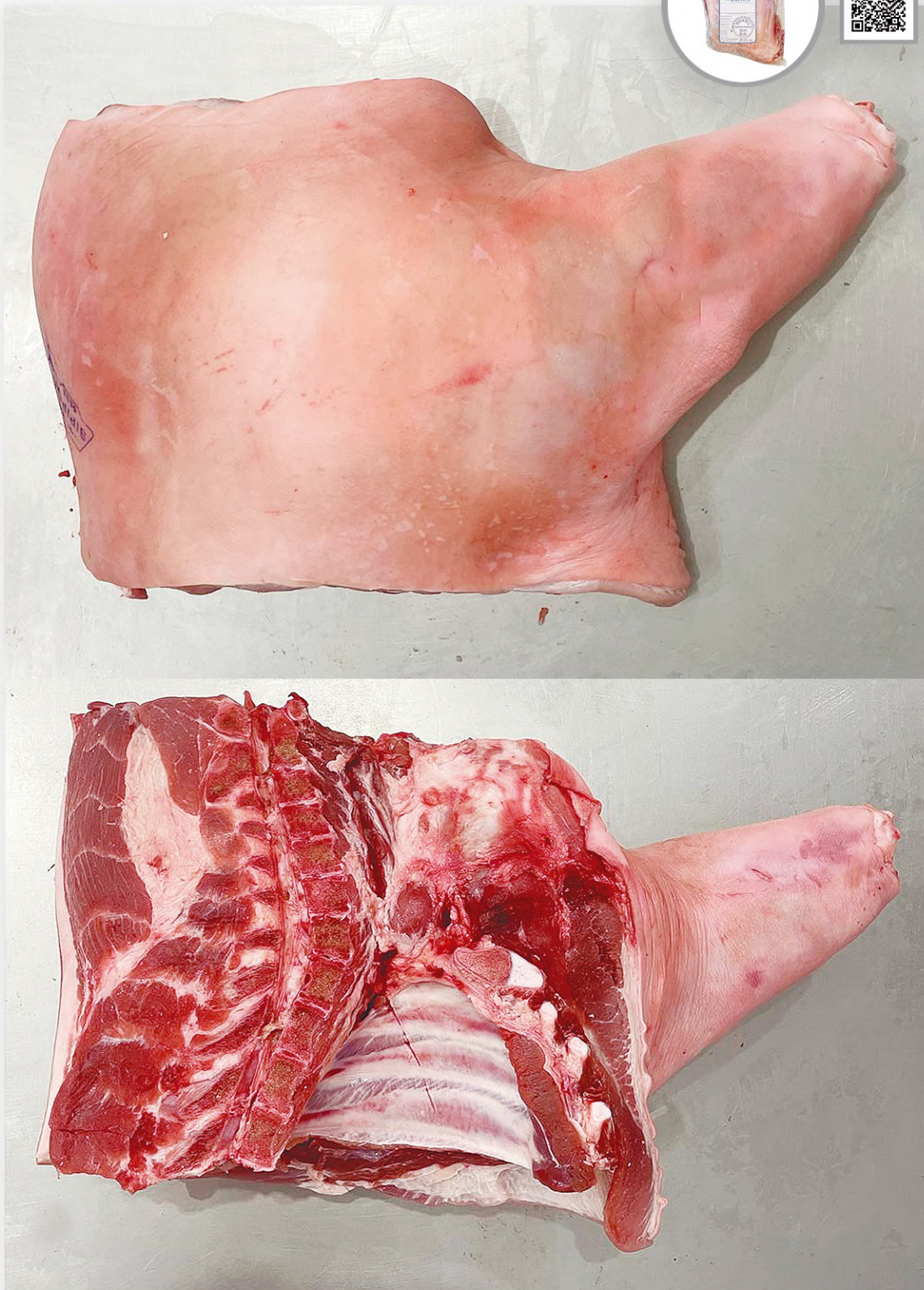

 **MEIA CARÇA COSTADO (COM PELE)**



 **MEIA CARÇA TRASEIRO (COM PELE)**

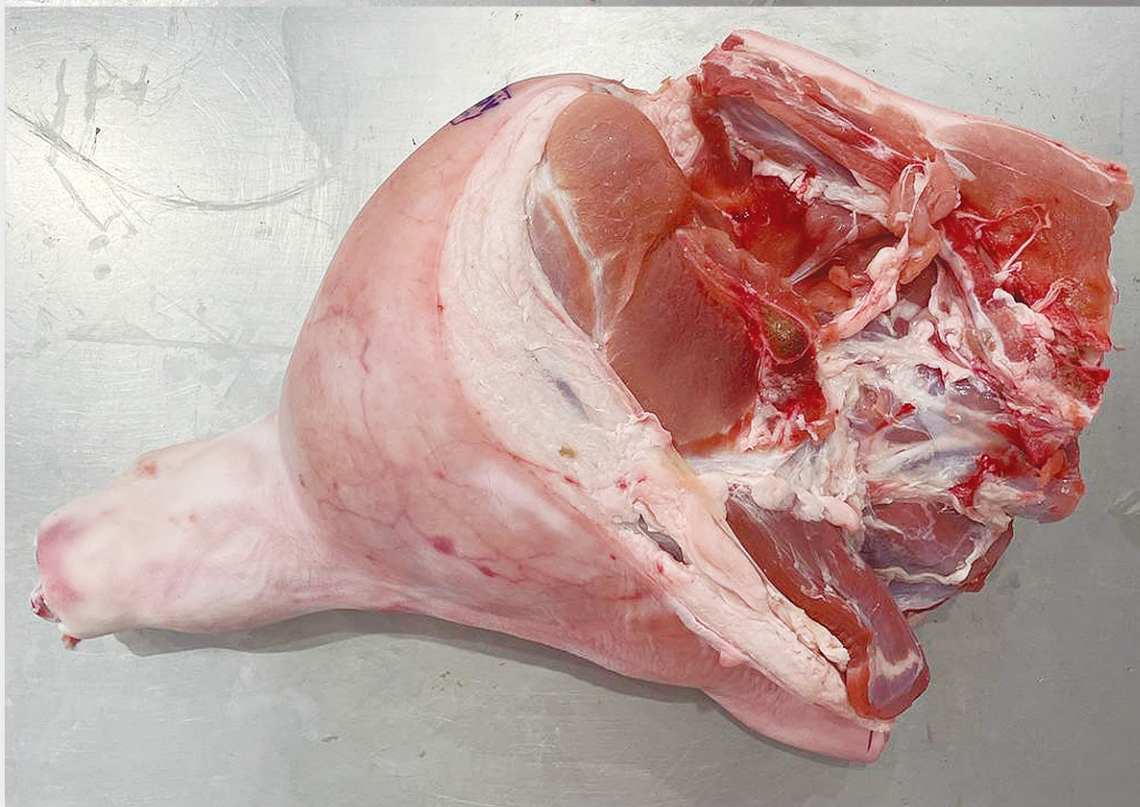
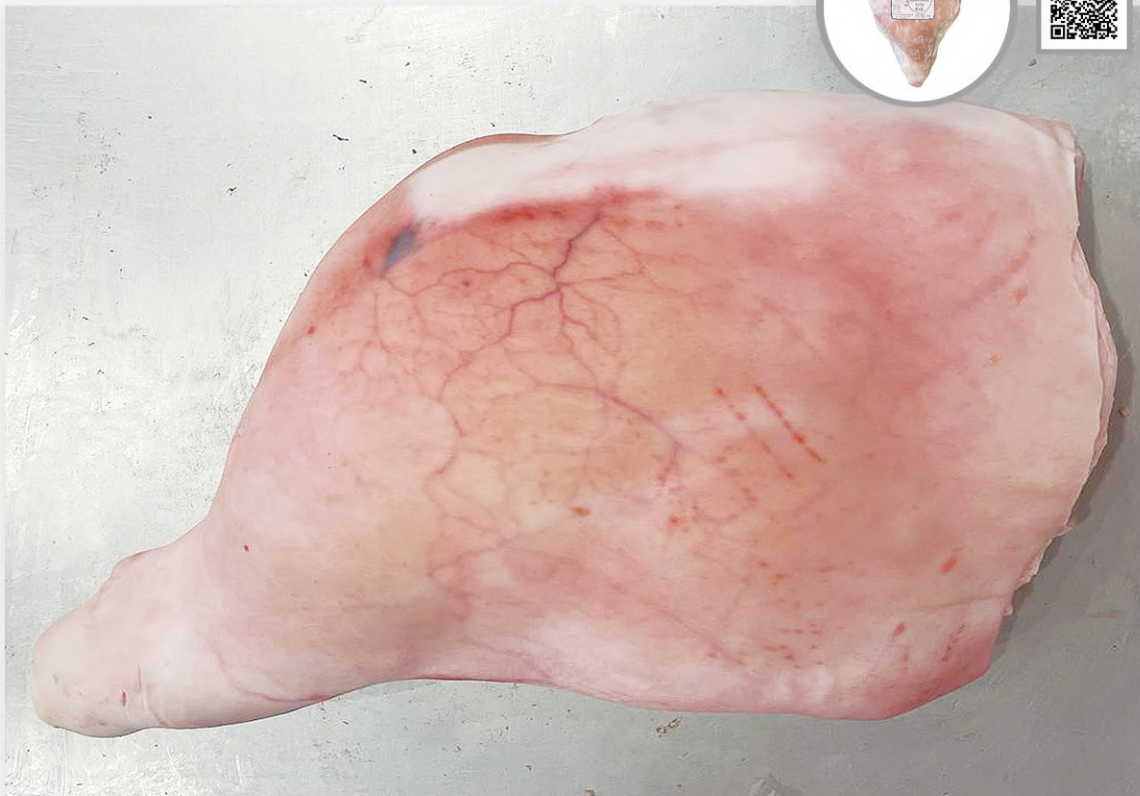

 **PALETA COM OSSO (COM PELE)**



 **PALETA SEM OSSO (COM PELE)**



 **PALETA SEM OSSO (SEM PELE)**





 PELE LOMBAR



 **PERNIL COM OSSO (COM PELE)**

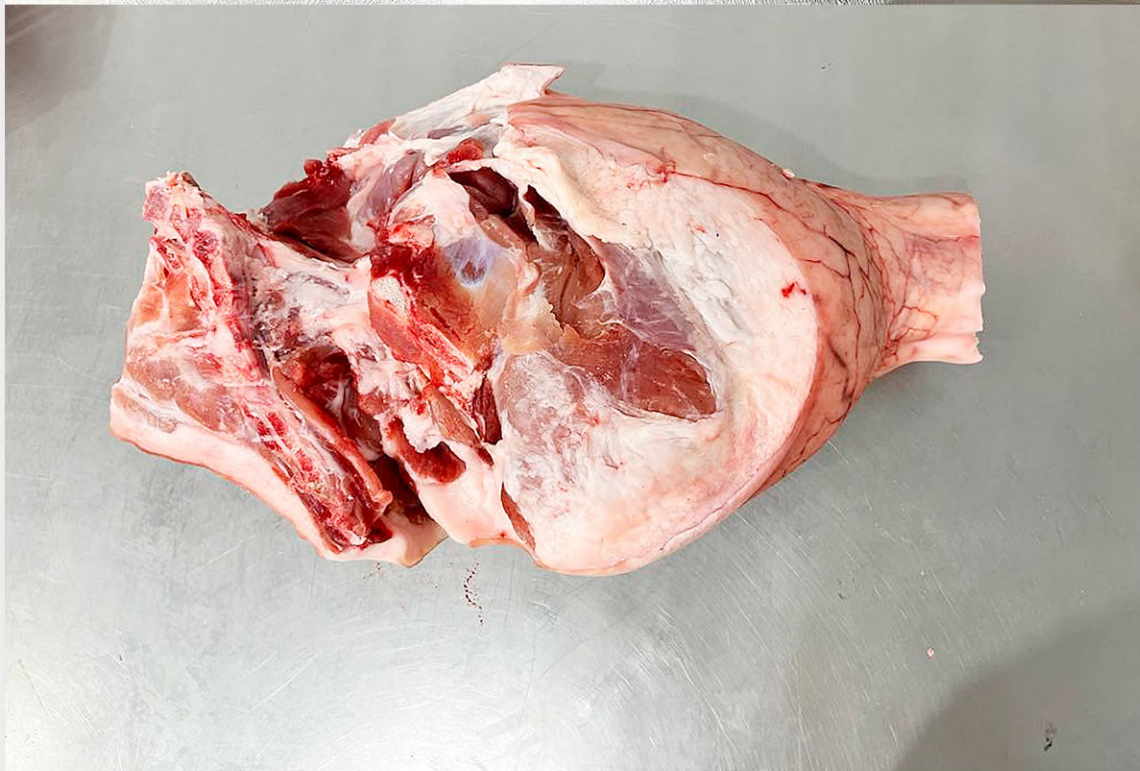

PERNIL COM OSSO (SEM PELE)



 **PERNIL SEM OSSO (SEM PELE)**



PICANHA (COM PELE)



 **RECORTE GORDO 50/50**



 **RECORTE MAGRO 80/20**



 **SOBREPALETA SEM OSSO (SEM PELE)**



TOUCINHO LOMBAR (COM PELE)



 **TOUCINHO LOMBAR (SEM PELE)**





✉ sac@bomm.com.br
🌐 bomm.com.br
Rua Dom Pedro I, 1190, Centro
📍 CEP 85950-000 Palotina, Paraná

