

IMPORTANTE: o produto apresentado neste material é comercializado pela Tresbomm Comércio e Exportação de Grãos Ltda, inscrita no CNPJ 15.660.513/0001-04, sediada na Rua Dom Pedro I, 1190, Centro, Palotina, Paraná, CEP 85950-000, e produzido pela Kaefer Agro Industrial Ltda, inscrita no CNPJ: 84.874.726/0015-49, sediada na Rodovia BR 277 - Km 451, S/N, Vila Industrial, Laranjeiras do Sul, Paraná, CEP 85303-495. Informações adicionais sobre nossa empresa podem ser obtidas no website tresbomm.com.br.

FICHA TÉCNICA – PADRÃO DE QUALIDADE DE PRODUTO PLYCAJI1WP

Descrição SIF: CARNE DE SUÍNO SEM OSSO - LOMBO		Destino: mercado interno
Tipo de Produto: suíno	Marca: TresBomm Foods	Average: 664104
Código frigorífico: 3912 – 664104	Formato Data: DD/MM/AAAA	Peso Líq. Emb.: 20 kg
Código interno: 591		
Validade: 365 dias	Referência do Produto: abate normal	Nº de Registro: 0274/119
Edata: 3912	EAN 13: 7898970829553	EAN 14: 97898970829556
Padrão fotográfico do produto (ilustrativo):		NCM: 02032900

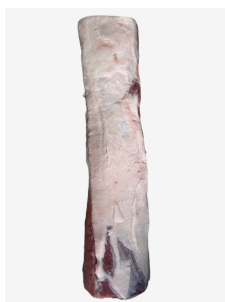
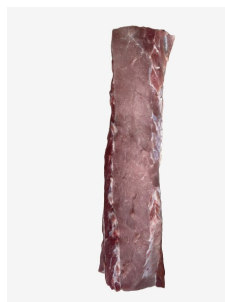

- Lombo suíno sem osso
- Produto embalado em embalagem primária e etiquetado
- Produto final embalado em pallet de 500 a 1.000 kg

ALERGÊNICOS:

Não contem nenhum ingrediente com grau alergênico, de acordo com a RDC Nº 26, de 2 de julho de 2015.

INSTRUÇÃO DE PREPARO E CONSUMO:

- Este alimento se manuseado incorretamente ou consumido cru pode causar danos à saúde;
- Mantenha refrigerado ou congelado, descongele somente no refrigerador ou no micro-ondas;
- Mantenha o produto cru separado dos outros alimentos;
- Lave com água e sabão as superfícies de trabalho (Incluindo as tábuas de corte), utensílios e mãos depois de manusear o produto cru;
- Consuma somente após cozido, frito ou assado completamente.

NOMENCLATURAS INTERNACIONAIS DO PRODUTO

Não há

INGREDIENTES

Carne resfriada de suíno sem osso - Lombo – 100%

DESCRIÇÃO SUCINTA

- Lombo suíno congelado
- Caixa contendo 20 kg de produto, embalado em sistema IWP com filme de polietileno liso
- O prazo de validade é assegurado desde que mantidas todas as condições de estocagem, transporte e comercialização

DESCRIÇÃO DO PROCESSO

Processo de fabricação:

Após resfriamento, as meias carcaças suínas são divididas em pernil, paleta, sobrepaleta, carré e costado. O carré é destinado para mesa específica onde é coreado, desossado e refilado. Após o refile, as peças de lombo são embaladas em filme de polietileno liso, e encaminhado para a sala de embalagem secundária, onde são acondicionadas em caixas de papelão até completarem 20kg. As caixas são tampadas, seladas com fita de nylon (fítillho), passam pelo sistema Edata, recebem etiqueta de identificação e são transferidas por carrinhos

IMPORTANTE: o produto apresentado neste material é comercializado pela Tresbomm Comércio e Exportação de Grãos Ltda, inscrita no CNPJ 15.660.513/0001-04, sediada na Rua Dom Pedro I, 1190, Centro, Palotina, Paraná, CEP 85950-000, e produzido pela Kaefer Agro Industrial Ltda, inscrita no CNPJ: 84.874.726/0015-49, sediada na Rodovia BR 277 - Km 451, S/N, Vila Industrial, Laranjeiras do Sul, Paraná, CEP 85303-495. Informações adicionais sobre nossa empresa podem ser obtidas no website tresbomm.com.br.

próprios ao túnel de congelamento, onde permanecem até atingir a temperatura de -12°C. Após o congelamento, as caixas são paletizadas. Os paletes são envoltos em filme stretch e são armazenados em câmaras de estocagem com temperatura inferior a -25°C, onde permanecem até o momento de serem expedidos. As datas de produção e validade devem estar carimbadas na embalagem primária e etiqueta secundária.

Especificações dos parâmetros microbiológicos:

- Salmonella spp: Ausência em 25g, IN N° 161, DE 01/07/2022
- Escherichia coli/g: 10e2, IN N° 161, DE 01/07/2022
- Aeróbios mesófilos/g: 10e5, IN N° 161, DE 01/07/2022

Especificações dos parâmetros físico-químicos:

Não aplicável

Requisitos de identidade e qualidade:

- Capa de gordura: Máximo 1 cm de espessura
- Hematomas claros: Máximo de 2%
- Gânglios: Máximo de 2%
- Salpicamento: Máximo de 2%
- Ossos: Ausente
- Produto ausente de corpos estranhos

COMPONENTES DE EMBALAGEM

Tipo de embalagem:	Código siga:	Descrição embalagem:
<ul style="list-style-type: none"> • Primária • Secundária • Secundária • Secundária 	<ul style="list-style-type: none"> • 028958 • 028959 • 038288 • 039450 	ETIQ. LOMBO S/OSSO INT (9X16) 0274/119 TRESBOMM ETIQ. LOMBO S/OSSO EXT (16X8,5) 0274/119 TRESBOMM FUNDO PAP. G102 (570X360X110) MANUAL TAMPA PAP. G102 VS SUINO TEMP. (579X377X85) MANUAL

CONTROLE DE REVISÕES DO DOCUMENTO

N° da Revisão	Descrição da Alteração	Data	Elaborado por
00	Elaboração do documento	15/06/2023	William Alexandre
01	Revisão	20/06/2023	William Alexandre